EINFACHE MONOLINE BUCHSTABEN

nach Connie Ferguson-Card

SEHR FREIE VERSALIEN

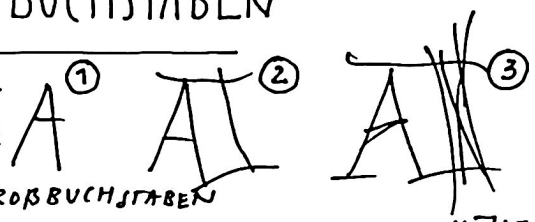

1 BEGINNE MIT EINEM BASIS-GROßBUCHSTABEN

2 ERGÄNZE EINE LINIE, CA 1/3 BREITE DER BUCHSTABENHÖHE. SCHREIBE DIE BUCHSTABEN NICHT ZU GROß IM VERHÄLTNIS ZUR HINZUGEFÜGTEN BREITE.
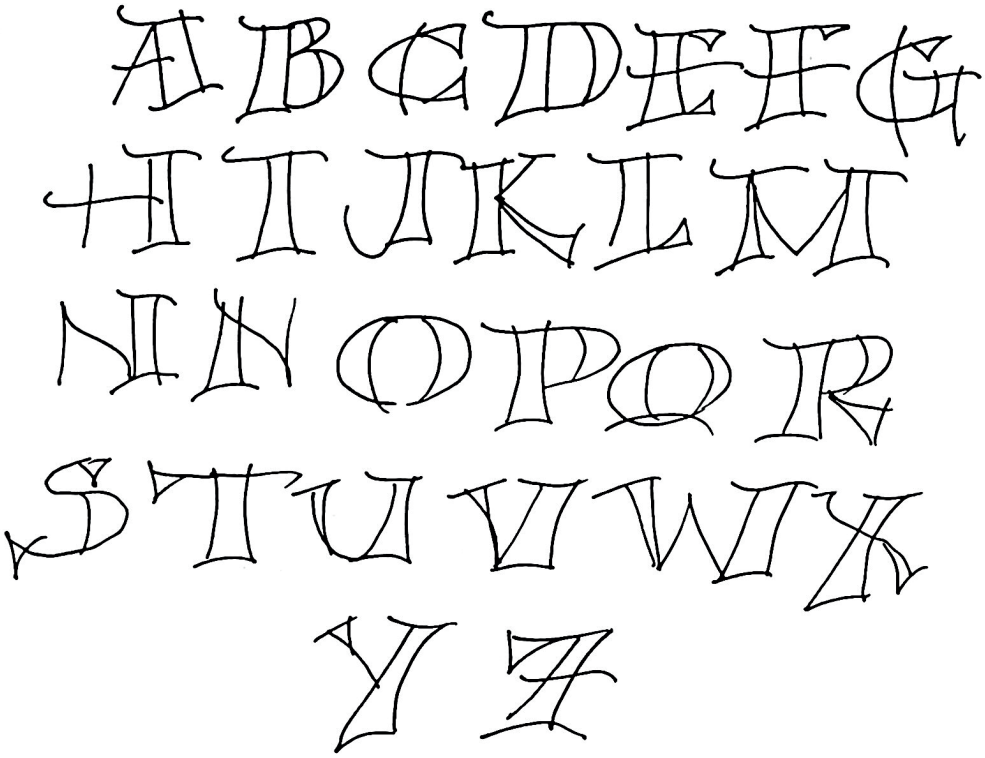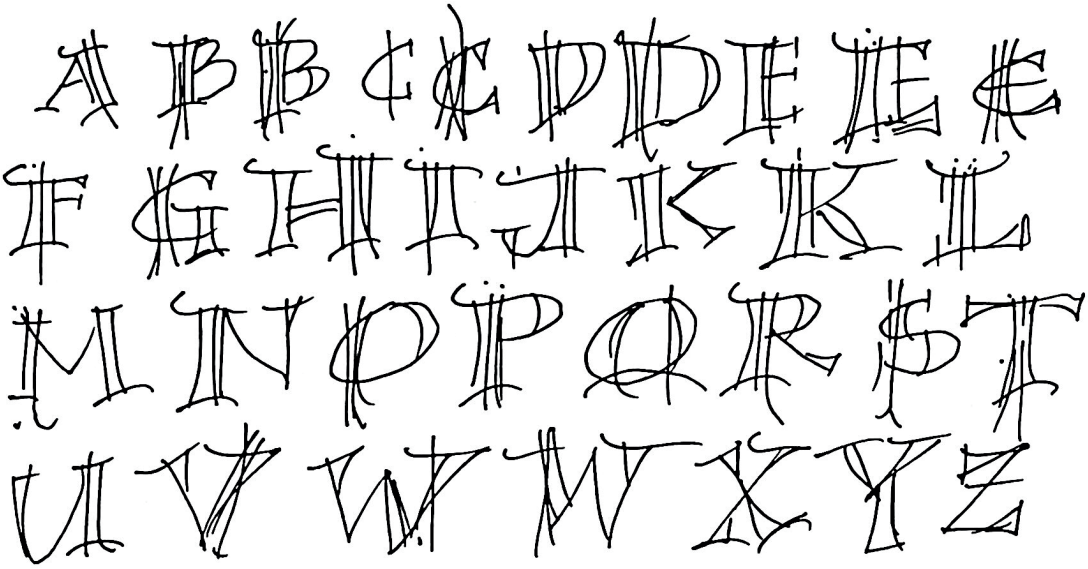
3 ZUSÄTZLICHE LINIEN, MÖGLICHST GERADE. KEINE SCHLANGEN + KRINGEL